

MARATONA BTT FAFE - LAMEIRINHA

CAMPEONATO DO MINHO DE BTT XCM - ARRECADAÇÕES DA QUINTÃ

8. MARÇO 2014

SÁBADO - 09H30



7, 8 e 9 MARÇO
www.fafeshowbike.org



7, 8 e 9 MARÇO
www.fafeshowbike.org

BTT XCM | CICLOTURISMO
TRIAL BIKE | EXPOSIÇÃO...



BTT XCM | CICLOTURISMO
TRIAL BIKE | EXPOSIÇÃO...

MARATONA: 60 km | MEIA-MARATONA: 40 km

INSCRIÇÕES/INFORMAÇÕES : www.fafeshowbike.org | www.acm.pt



ORG.

APRO.

VITUBA OFICIAL

PATROCINADOR OFICIAL

FAFE SHOW BIKE

PROGRAMA

SEXTA, 7 DE MARÇO

19h00 Abertura do Secretariado (Pav. Multiusos de Fafe)

23h00 Encerramento do Secretariado

SÁBADO, 8 DE MARÇO

07h30 Abertura do Secretariado
Pavilhão Multiusos de Fafe

08h30 Encerramento do Secretariado

08h30 Reunião com os Diretores Desportivos
Pavilhão Multiusos de Fafe

09h10 Chamada dos atletas para a partida

09h30 Partida

12h00 Chegada do primeiro atleta da
Meia-Maratona BTT FAFE - LAMEIRINHA

13h00 Chegada do primeiro atleta da
Maratona BTT FAFE - LAMEIRINHA

14h30 Cerimónia protocolar e de entrega de prémios

COMO CHEGAR

Parque da Cidade de Fafe
N 41° 27'11.15 " W8°10'36.01"

Porto Auto-Estrada A3 > ao Km 30 saída para a A7-Guimarães > A7-Fafe > saída para Fafe > seguir as indicações Parque da Cidade

Braga Auto-Estrada A11 > A7- Fafe > saída para Fafe > seguir as indicações Parque da Cidade

Guimarães Via Circular N101 > Via Circular N206 > 1º saída para Fafe > seguir as indicações Parque da Cidade

Chaves Auto-Estrada A24 > A7-Guimarães > saída para Fafe > seguir as indicações Parque da Cidade

Vila Real Auto-Estrada A24 > A7-Guimarães > saída para Fafe > seguir as indicações Parque da Cidade



CONTACTOS E INFORMAÇÕES ÚTEIS

ORGANIZAÇÃO 925 974 317 (rede FPC -TMN)
914 507 246

SERVIÇO SOS
Nº Nacional Emergência Médica 112

Centro Hospitalar de São José 253 700 300
Praça José Florencio Soares Fafe

Bombeiros Vol. de Fafe 253 598 111

GNR – Fafe 253 490 890





Polícia Municipal de Fafe 253 421 222

FARMÁCIAS DE SERVIÇO

Sexta dia 7: Farmácia Albarelos
Morada: Rua José Ribeiro Vieira de Castro Nº368 4820-273 Fafe
Telefone: 253 498 123

sábado dia 8: Farmácia Ferreira Leite
Morada: Rua Luís de Camões, Nº114, 4820-275 Fafe
Telefone: 253 503 452

PREVISÃO DO ESTADO DO TEMPO (Previsão IPMA em 27.FEV.2014)

	ESTADO DO TEMPO	TEMPERATURA (máx. e min.)	VENTO
SEXTA	 CÉU LIMPO	19°C 8°C	 fraco, nordeste
SÁBADO	 CÉU LIMPO	16°C 9°C	 moderado, este

PERCURSOS E ALTIMETRIA



* percurso sujeito a alterações

Sentido do percurso (contrário ao sentido dos ponteiros do relógio): Parque da Cidade, junto ao Pavilhão Multiusos de Fafe.

Separação Meia-maratona da Maratona: km26 após saída da N207 na freguesia de Antime.

Acumulado – Maratona: 1334m / Meia-Maratona: 959m

MARATONA

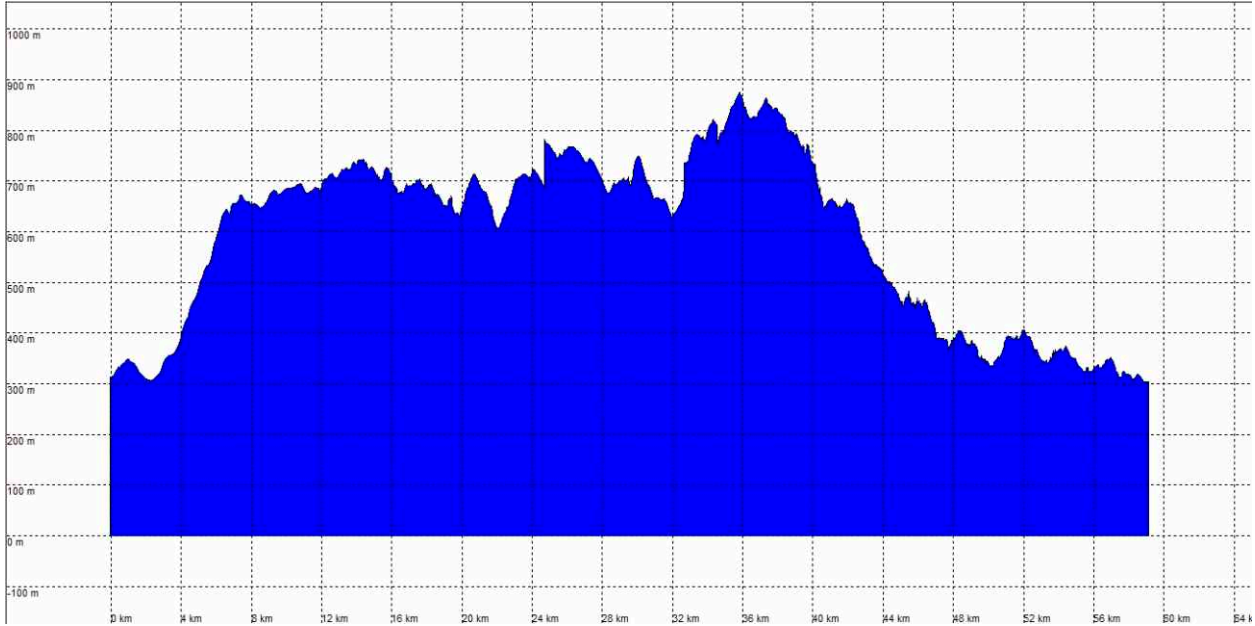

MEIA - MARATONA

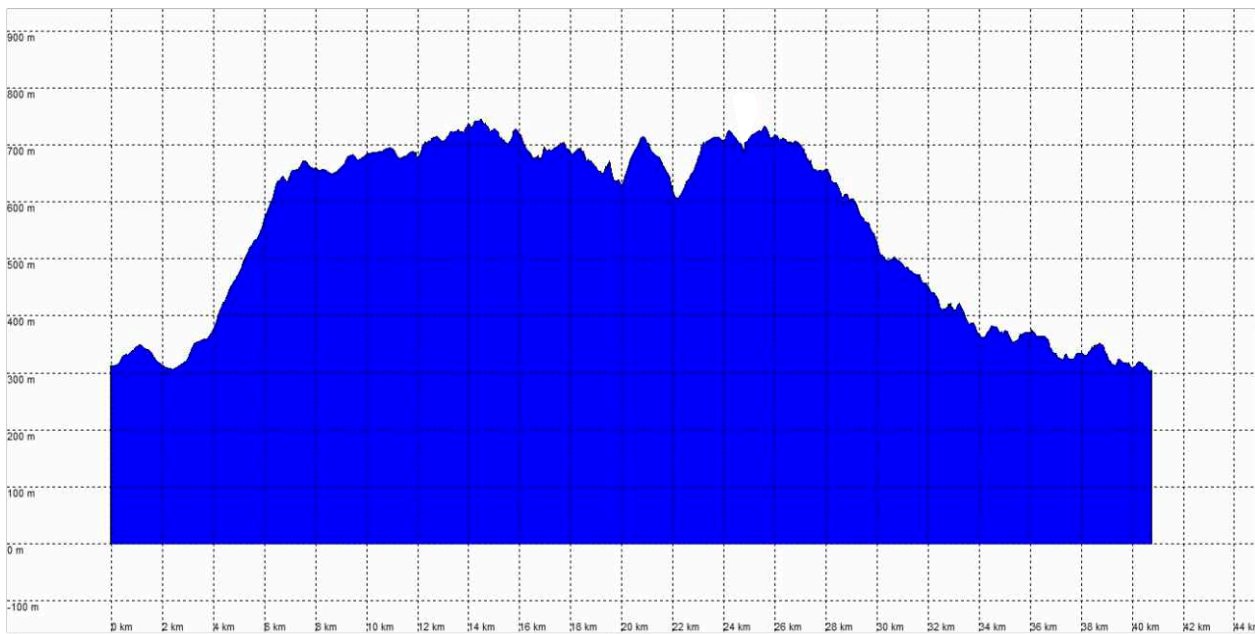

ZONAS TÉCNICAS E DE ABASTECIMENTO

ZA 1 - Santana
Kms da prova: 18

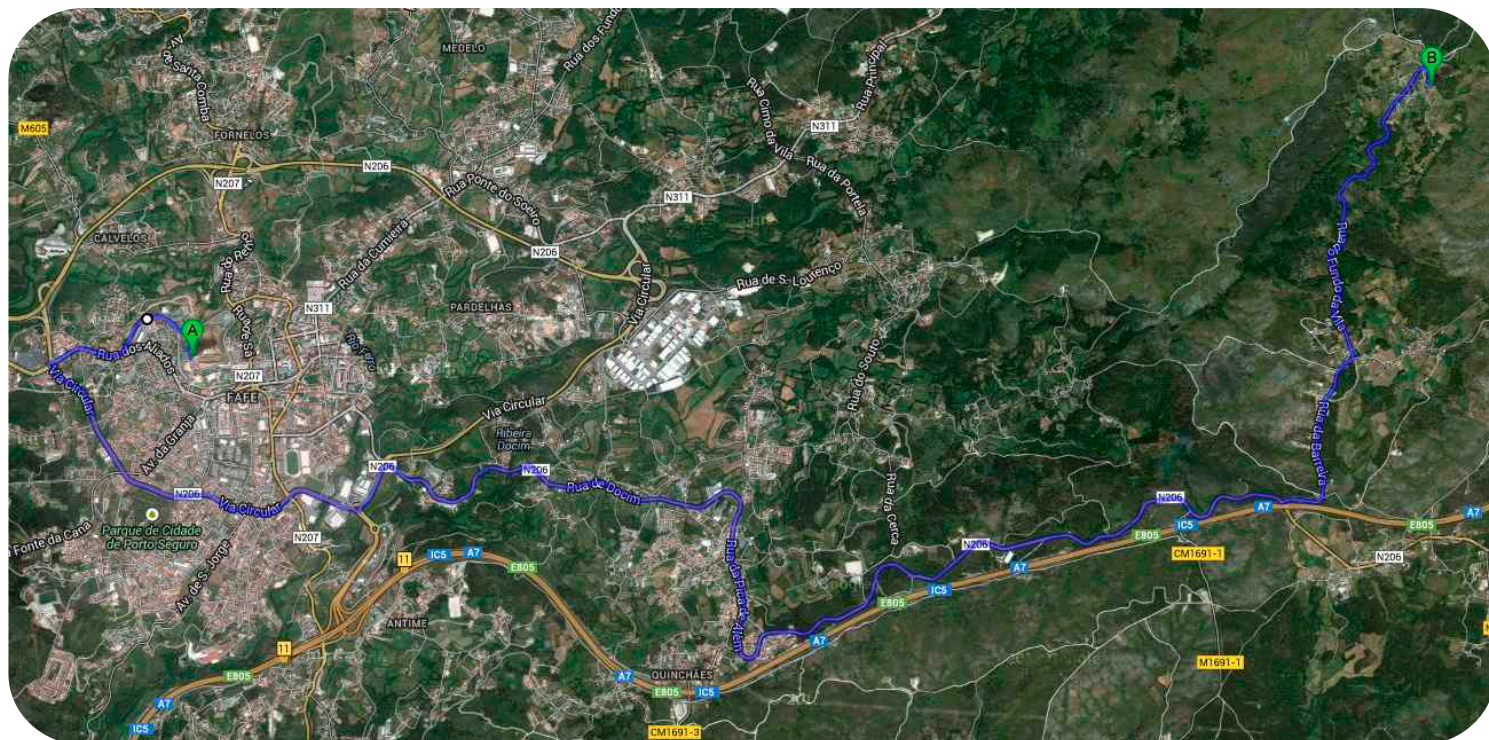

ACESSO ÀS ZONAS TÉCNICAS E DE ABASTECIMENTO

0	Local de Partida - Parque Cidade (junto ao Pavilhão Multiusos de Fafe)
0	Siga para norte
0.75	Vire à direita em direção a Rua dos Aliados (Continue até Rua Cidade de Guimarães)
1,2	Na rotunda, siga pela 3ª saída para Via Circular/N206 (Passar 2 rotundas)
4,1	Na rotunda, siga pela 1ª saída para Rua de Cavadas/N206 (Continue a seguir N206)
11,7	Vire à Esquerda em direção a Rua da Barreira
12,9	Vire à esquerda em direção a Rua do Fundo da Vila
15,2	Santana - ZA 1

RETORNO PARA O LOCAL DE PARTIDA E CONCENTRAÇÃO

Pelo mesmo percurso, no sentido inverso

ZONAS TÉCNICAS E DE ABASTECIMENTO

ZA 2 - Barragem
Kms da prova: 44

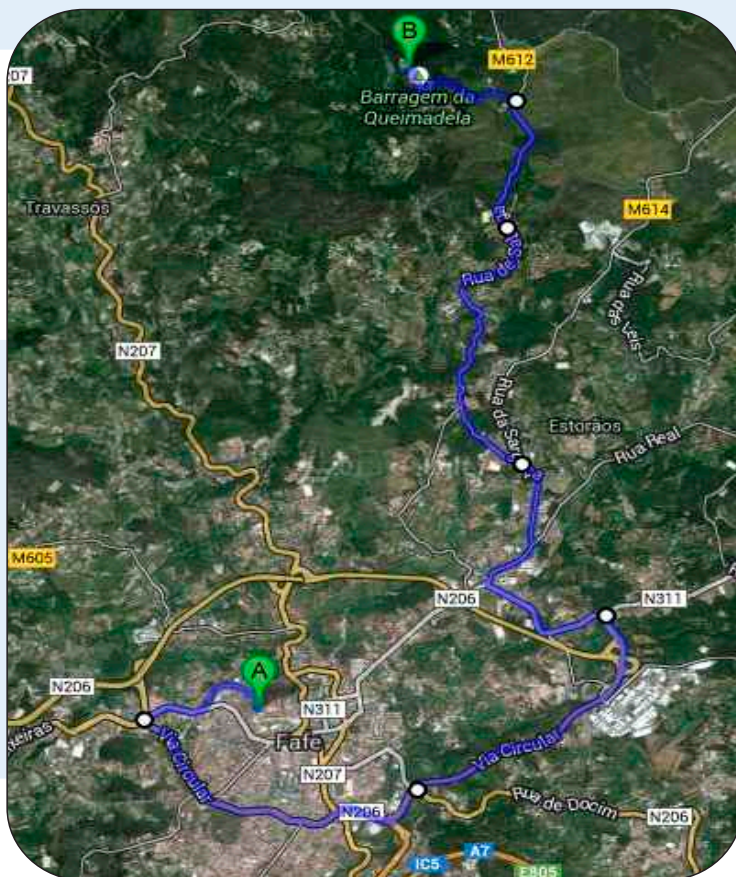

ACESSO ÀS ZONAS TÉCNICAS E DE ABASTECIMENTO

0	Local de Partida - Parque Cidade (junto ao Pavilhão Multiusos de Fafe)
0	Siga para norte
0,75	Vire à direita em direção a Rua dos Aliados(Continue até Rua Cidade de Guimarães)
1,2	Na rotunda, siga pela 3ª saída para Via Circular/N206 (Passar 2 rotundas)
4,1	Na rotunda, siga pela 2ª saída para a Via Circular
6,6	Vire à esquerda em direção a Rua S. João da Estrada/N311
7,8	Vire à direita em direção a Rua das Antas
9,1	Vire à esquerda em direção a Rua do Bico do Ribeiro
13,1	Vire à esquerda em direção a Rua da Barragem
14	Vire à direita em direção a Rua do Reguengo
14,2	Barragem de Queimadela - ZA 2

RETORNO PARA O LOCAL DE PARTIDA E CONCENTRAÇÃO

Pelo mesmo percurso, no sentido inverso

ACESSO DA ZONA1 À ZONA 2

ZA 1 - Santana
Kms da prova: 18

ZA 2 - Barragem
Kms da prova: 44

0	Santana -ZA1 (pelo mesmo percurso, no sentido inverso até a rotunda)
11,3	Na rotunda, siga pela 1ª saída para a Via Circular
13,8	Vire à esquerda em direção a Rua S. João da Estrada/N311
15	Vire à direita em direção a Rua das Antas
16,3	Vire à esquerda em direção a Rua do Bico do Ribeiro
20,3	Vire à esquerda em direção a Rua da Barragem
21,2	Vire à direita em direção a Rua do Reguengo
21,5	Barragem de Queimadela - ZA 2

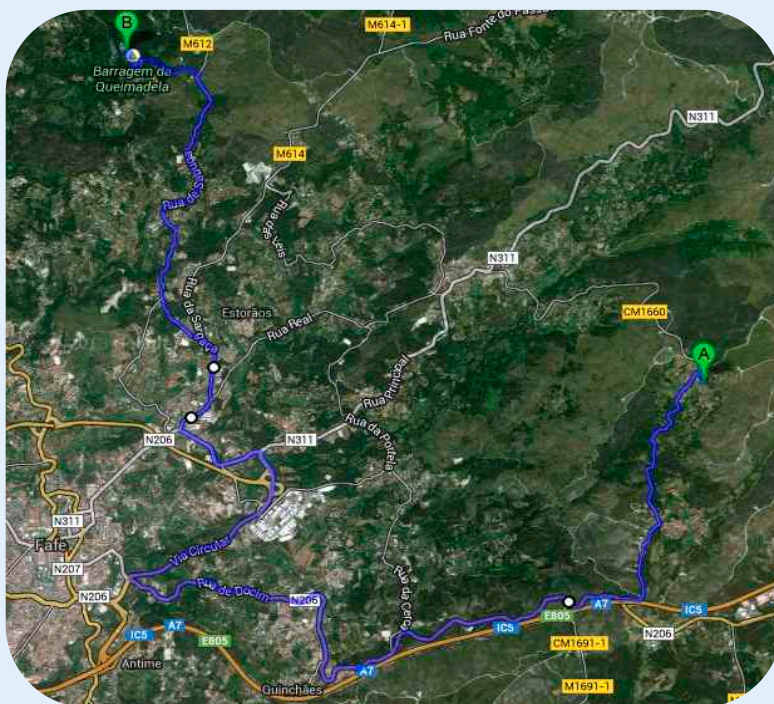

ZONAS FIXAS DE ASSISTÊNCIA SOS

SOS 1 – Confurco KM 20,5

SOS 2 – Barragem de Queimadela KM 44

BANHOS

Instalações do Pavilhão Multiusos de Fafe, junto ao local de partida e chegada

N 41° 27'11.15 " W8°10'36.01 "

CONTROLO ANTI-DOPAGEM

O controlo antidopagem realiza-se nas instalações

Pavilhão Multiusos de Fafe,

junto ao local de partida e chegada

N 41° 27'11.15 " W8°10'36.01 "

SINALIZAÇÃO (exemplos)



Relembramos a necessidade de todos os participantes e demais intervenientes observarem uma conduta de ponderação, diligência, cautela, zelo e prudência de molde a prevenir quaisquer acidentes ou incidências, cumprindo escrupulosamente as disposições, regulamentares e legais, relativas à circulação no percurso.

PLACAS DE IDENTIFICAÇÃO DOS PARTICIPANTES



MARATONA - ABSOLUTOS MASCULINOS



MARATONA - MASTERS 30



MARATONA - MASTERS 40



MARATONA - MASTERS 50 e +60



MARATONA - MASTERS FEMININAS



MARATONA - LAZER



MEIA - MARATONA - LAZER

REGULAMENTO DA MARATONA BTT FAFE-LAMEIRINHA

1. INTRODUÇÃO

1.1- A Maratona BTT Fafe –Lameirinnha é um evento promovido pela ACM - Associação de Ciclismo do Minho e pela Gigagraf Eventos, integrado no Campeonato do Minho de BTT XCM / Arrecadações Quintã –2014, que se rege pelos Estatutos, Regulamentos e normas da UCI, da UVP – Federação Portuguesa de Ciclismo e da ACM – Associação de Ciclismo do Minho, entre os quais o Regulamento Geral das Atividades Desportivas da ACM, havendo uma aceitação expressa dos mesmos pelos intervenientes nas actividades desportivas;

1.2- A Maratona Fafe - Lameirinha, no que à vertente de competição diz respeito, rege-se também pelo Regulamento Particular do Campeonato do Minho de BTT XCM /Arrecadações Quintã - 2014;

1.3- A Maratona BTT Fafe - Lameirinha integra o conceito de "Prova Aberta" definido pela UVP-FPC, sendo permitida a participação de todos os interessados, maiores de 19 anos, independentemente de serem ou não filiados na UVP - Federação Portuguesa de Ciclismo;

1.4- A Maratona BTT Fafe -Lameirinha é promovida no pressuposto das boas práticas ambientais e no estrito respeito, salvaguarda e proteção dos recursos naturais.

1.5- Os participantes declaram assumir, nos termos da Lei de Bases da Atividade Física e do Desporto (Lei n.º 5/07) e legislação complementar, a especial obrigação de se assegurarem, previamente, de que não possuem quaisquer contraindicações para a prática da atividade.

1.6- Ao formalizarem a pré-inscrição ou inscrição e ao apresentarem-se para participar na actividade desportiva, os participantes declaram conhecer e aceitar integralmente o presente Regulamento e as informações constantes do Guia Informativo. A aceitação expressa do presente regulamento e das disposições aplicáveis também ocorre nas situações em que a pré-inscrição e inscrição são efetuadas, em representação dos participantes, pelos diretores desportivos, representantes dos clubes ou outros interlocutores, estando todos estes obrigados a informar e sensibilizar os participantes para as disposições e necessidade de cumprimento dos regulamentos e normas.

2. CAMPEONATO DO MINHO DE BTT XCM

2.1- O Campeonato do Minho de BTT XCM / Arrecadações Quintã destina-se exclusivamente aos atletas com licença desportiva de competição.

2.2- O Campeonato do Minho de BTT XCM / Arrecadações Quintã é composta pelas seguintes provas:

Data	Prova	Localidade	Organizador
8.Março	Maratona BTT Fafe - Lameirinha 1º Prova do Campeonato do Minho de BTT XCM	Fafe	ACM / Gigagraf Eventos
6.Abril	5º Raid do Facho BTT 2º Prova do Campeonato do Minho de BTT XCM	Roriz Barcelos	ACM / ACR Roriz
18.Maio	Famalicão Maratona Race 3º Prova do Campeonato do Minho de BTT XCM	Famalicão	ACM / Amigos do Pedal
1.Junho	Maratona de Ponte de Lima 4º Prova do Campeonato do Minho de BTT XCM	Ponte de Lima	ACM / BaToTas
3.Agosto	Maratona BTT de Guimarães 5º Prova do Campeonato do Minho de BTT XCM	Guimarães	ACM
5.Outubro	4ª Maratona do Gerês 6º Prova do Campeonato do Minho de BTT XCM	Gerês	ACM / Cabra do Gerês

3. CATEGORIAS E CORRIDAS

3.1- São estabelecidas as seguintes categorias de competição:

MASCULINOS

Categorias	Idades
ELITES/ SUB23	+ 19 ANOS
MASTERS 30	DOS 30 AOS 39 ANOS
MASTERS 40	DOS 40 AOS 49 ANOS
MASTERS 50,+60	+ 50 ANOS

FEMININAS

Categorias	Idades
ELITES/SUB23	+ 19 ANOS
MASTERS FEMININAS	+ 30 ANOS

PARACICLISMO

3.2- Destinando-se o Campeonato do Minho de BTT XCM / Arrecadações da Quintã aos atletas com licença desportiva de competição, os participantes portadores de licença de “betetista” ou “cicloturista” da UVP-FPC ou sem licença federativa serão colocados pelo organizador na prova de lazer.

3.3- Distâncias e percursos

3.3.1- As distâncias da Maratona BTT Fafe – Lameirinha serão aproximadamente as seguintes:

Elites Masc.:	60 kms
Masters 30, 40 :	60 kms
Elites Fem.	60 kms
Masters Femininas	60 kms
Masters 50, +60	60 kms
Paraciclismo	40 kms
Meia-Maratona	40 kms

3.3.2- Por motivos atendíveis e/ou relacionados com a organização operacional, o percurso inicialmente previsto poderá sofrer alterações.

3.4- Grelha de partida/ controlo/ Horários

3.4.1- Grelha de partida

- 1- Elites Masculinos
- 2- Femininas e Paraciclismo
- 3- Masters 30
- 4- Masters 40
- 5- Masters 50 e +60
- 6- Lazer

3.4.2- O acesso à grelha de partida será organizado por categorias ou através do sistema de boxes, segundo o ponto anterior e por nº dorsal.

3.5- Controlo de passagem

Os corredores que passem em qualquer posto de controlo, com mais de 1h30m de atraso em relação ao primeiro classificado de cada categoria, serão desclassificados.

3.6- Controlo de chegada

O controlo de chegada encerra 1h30min depois da chegada do vencedor de cada categoria.

Nota: Todos os atletas que terminem a prova depois do controlo encerrado serão colocados na grelha da classificação por ordem de chegada, como atletas não classificados.

3.7 Horários

Categorias	Horário Partida	Horário Controlo/Pesagem	Horário Controlo/chegada
Absolutos Masc/Fem	09h30	1:30h após a passagem do 1º class. de cada categoria	1:30h após a Chegada do Vencedor de cada Categoria
Master e Veteranas	09h30	1:30h após a passagem do 1º class. de cada categoria	1:30h após a Chegada do Vencedor de cada Categoria
Paraciclismo	09h30	1:30h após a passagem do 1º class. de cada categoria	1:30h após a Chegada do Vencedor de cada Categoria
Lazer	09h35	1:30h após a passagem do 1º class. de cada categoria	1:30h após a passagem do 1º class. de cada Categoria

3.8 - Acessórios

O uso de microcâmaras de filmar montadas nos capacetes, bicicletas ou qualquer parte do corpo dos atletas não é permitido em competições, salvo se autorizado pela organização com vista à recolha de imagens para a televisão oficial do evento.

4- INSCRIÇÕES

4.1- As inscrições são efetuadas diretamente no site da ACM – Associação de Ciclismo do Minho (www.acm.pt) ou através do preenchimento do formulário existente para o efeito, até às 20 horas do dia 07 de Março de 2014.

4.1.1- As inscrições efetuadas fora do prazo regulamentar conferem ao organizador o direito de aplicar uma taxa de penalização de 10€ por atleta. As inscrições só poderão ser efetuadas e aceites pelo organizador.

4.1.2- Nenhuma inscrição poderá ser aceite após as 21 horas do dia 7 de Março.

4.1.3- Ao formalizarem a inscrição, os participantes declaram que todas as informações por si prestadas são verdadeiras e que conhecem e aceitam os regulamentos da UVP / Federação Portuguesa de Ciclismo e o Regulamento Particular da Maratona BTT Fafe - Lameirinha, assim como também aceitam as adendas e esclarecimentos que venham a ser publicados pela organização.

5 – SECRETARIADO DA PROVA

5.1- Secretariado para controlo de licenças, levantamento de placas, dorsais e documentação:

Horários/ secretaria	7.MARÇO	8. MARÇO
Abertura	19h00	07h30
Fecho	23h00	08h30

5.1.2- O secretariado funcionará nas instalações do Pavilhão Multiusos de Fafe.

5.1.3 - Reunião de Diretores Desportivos

A reunião com a organização, colégio de comissários e diretores desportivos realiza-se 1h00 antes do início da competição, no local de concentração da prova.

5.1.4 - Taxas

A taxa de inscrição para atletas portadores de licença desportiva é de 10€ e de 12€ para atletas não federados. A participação de atletas de paraciclismo é gratuita.

6- ATRIBUIÇÃO DE DORSAIS E PLACAS DE BICICLETA

6.1 – As placas e dorsais serão fornecidas pelo organizador.

7- CLASSIFICAÇÕES

7.1- Classificações individuais

7.1.1- Será efetuada uma classificação por categoria Absoluto (masculino e feminino) e uma classificação para as categorias de Masters A, B, C, Masters Femininas e Paraciclismo.

7.1.2- Será elaborada uma classificação relativa aos participantes da categoria de lazer/promoção.

7.1.3- A organização poderá atribuir aos participantes na Maratona BTT Fafe - Lameirinha, independentemente de serem ou não portadores de licenças de competição, prémios particulares ao(s) primeiro(s) atletas a passar(em) num determinado local a anunciar antes da partida, sendo obrigatória a presença dos vencedores na cerimónia protocolar.

7.2- A participação nas cerimónias protocolares é obrigatória. Em caso de ausência, o atleta será desclassificado e poderá incorrer em sanções disciplinares, salvo em casos devidamente justificados pelos atletas ou pelos diretores desportivos das equipas, e aceites pelo presidente do colégio de comissários.

7.2.1 - Os atletas contemplados na cerimónia protocolar deverão obrigatoriamente envergar o equipamento de competição das suas equipas e usar sapatos de competição ou sapato desportivo tipo sapatilha (ténis). É proibido o uso de chinelos.

7.2.2 - Apenas o vencedor de cada categoria poderá exibir a bicicleta vencedora, num espaço designado para o efeito próximo do pódio (preferencialmente numa das laterais).

7.3- Classificação por Equipas

7.3.1- Haverá uma Classificação por Equipas.

7.3.2- A Classificação por Equipas será estabelecida com base nos três melhores resultados, obtidos numa ou mais categorias;

7.3.3- Para a atribuição da classificação por equipas, contarão apenas as categorias em que sejam classificadas no mínimo cinco (5) corredores à chegada:

7.3.4- Em caso de empate, beneficia a equipa com maior número de primeiros lugares dos seus corredores, maior número de segundos lugares e assim sucessivamente. Se o empate persistir, utiliza-se o critério do escalão mais alto;

7.3.5- Ordem dos escalões para efeito de desempate

1º	ELITES /SUB 23 Masc.
2º	ELITES /SUB 23 Fem.
3º	MASTERS 30
4º	MASTERS 40
5º	MASTERS 50, +60
6º	MASTERS FEMININAS
7º	PARACICLISMO

8- SEGUROS E RESPONSABILIDADES

8.1- Os participantes federados estão abrangidos pelo seguro desportivo da UVP-FPC e os não federados pelo seguro de acidentes pessoais contratualizado pela organização e cujas condições podem ser consultadas no secretariado.

8.2- Para além dos limites das coberturas referidas no ponto anterior (e cuja responsabilidade é transferida pela organização para as companhias de seguros através da contratualização das supracitadas apólices), em qualquer circunstância pode ser assacada à organização a responsabilidade por quaisquer danos (patrimoniais e não patrimoniais, próprios ou de terceiros), decorrentes da conduta, acidentes e incidências provocadas pelos concorrentes, participantes e demais intervenientes ou por terceiros sobre estes, sejam ou não os mesmos alheios à atividade desportiva.

9- DIREITOS DE IMAGEM

À organização da Maratona BTT Fafe - Lameirinha, respetivos patrocinadores, entidades associadas e comunicação social, é conferido o direito de recolha e utilização de imagens da atividade, independentemente da forma e processo de recolha, para posterior utilização em ações e atividades promocionais, jornalísticas, publicitárias ou outras que não afetem negativamente a imagem dos participantes. Havendo oposição à referida recolha e utilização, os participantes deverão notificar a organização dessa restrição antes do início da atividade, pressupondo-se a sua anuência, sem direito a compensação ou remuneração, se tal não ocorrer.

10- OMISSÕES

Os casos omissos serão decididos, nos termos regulamentares, pelo Colégio de Comissários e/ou pela organização.

ANEXOS:

- Road BOOK
- Identificação dos seguintes pontos do percurso:
 - Partida/ Chegada (Km totais e dos pontos de abastecimento).
 - Zonas de abastecimento Neutro e apoio técnico
 - Gráfico de Altimétrica e altitude acumulada
 - Localização dos controladores e da assistência médica;
 - Secretariado
 - Vestiários, duchas e casas de banho; etc.
 - A lista dos hospitais e o plano de evacuação de corredores acidentados e lista dos meios disponíveis.



LINKS ÚTEIS

Associação de Ciclismo do Minho
Fafe Show Bike
Câmara Municipal de Fafe
Naturfafe

www.acm.pt
www.fafeshowbike.org
www.cm-fafe.pt
www.naturfafe.pt